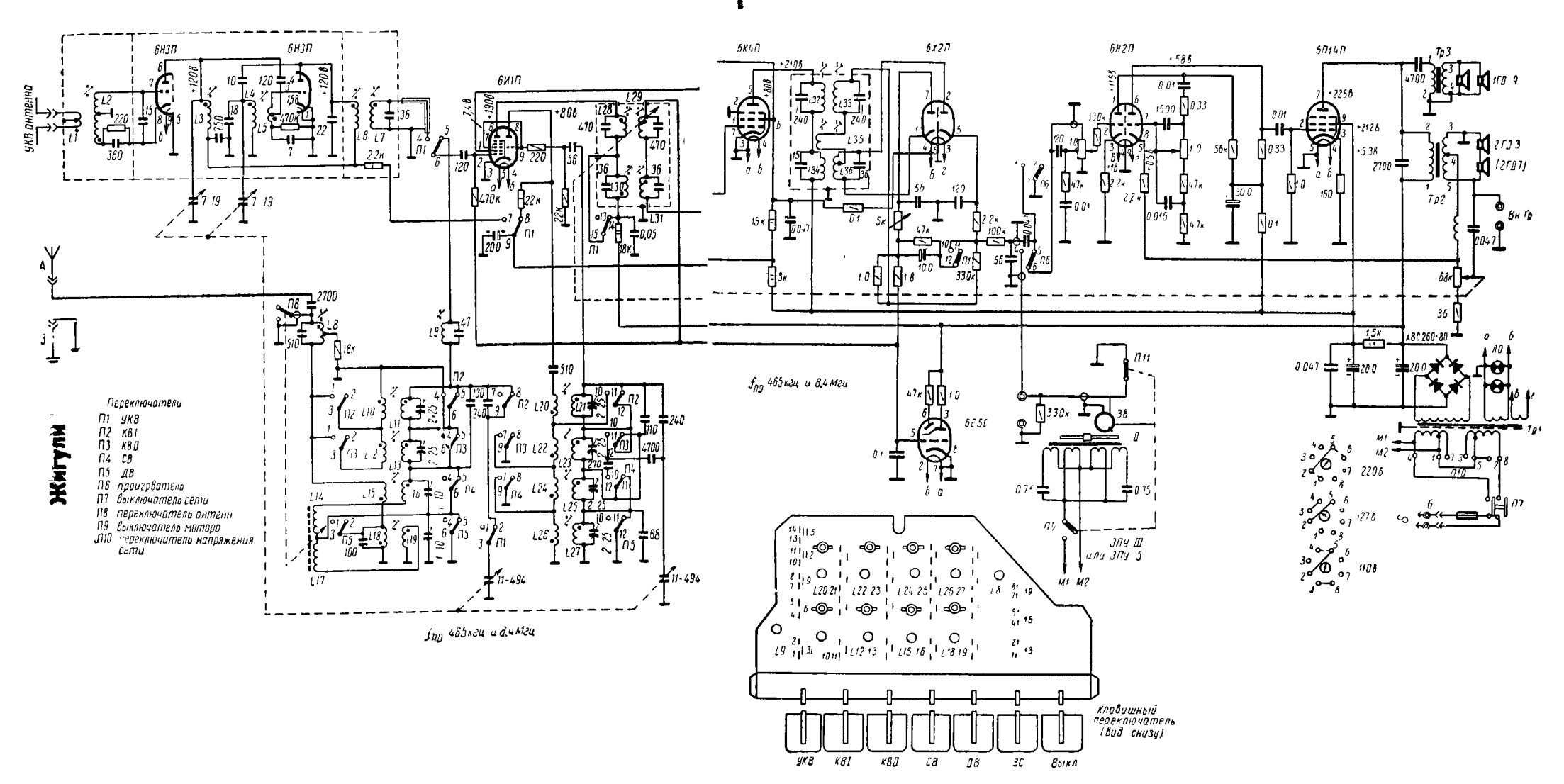
Жигули
УКВ антенна
6Н3П
6Н3П
6И1П
6К4П
6Х2П
6Н2П
6П14П
Тр3
1ГД 9
2ГД3 (2ГД7)
Тр2
Вн гр
АВС260-80
Тр1
Л0
220в
127в
110в
Л10
П7
П11
6Е5С
ЭПЧ III или ЭПУ 5
М1 М2
П9
П8
П1
П2
П3
П4
П5
П6
Переключатели
П1 УКВ
П2 КВ1
П3 КВ2
П4 СВ
П5 ДВ
П6 проигрыватель
П7 выключатель сети
П8 переключатель антенн
П9 выключатель мотора
Л10 переключатель напряжения сети
$f_{пр}$ 465кгц и 8,4мгц
$f_{пр}$ 465кгц и 8,4мгц
клавишный переключатель (вид снизу)
УКВ
КВ1
КВ2
СВ
ДВ
ЗС
Выкл